



Câmara Municipal de Pompeia

— ESTADO DE SÃO PAULO —

Requerimento N° 38/2001 **Proc.** 24.740

AUTOR: ARMAZÉM COMUNITÁRIO - NILSON FERNANDES DA SILVA

ASSUNTO: ARMAZÉM COMUNITÁRIO

Câmara Municipal de Pompeia

Aprovado por 12 a 0 votos

Rejeitado por a votos

Pompeia, 19 de Set de 2001

EXMO. Senhor Presidente da Câmara Municipal de Pompeia

.....
PRESIDENTE

Considerando-se que os produtores de Grãos, principalmente de amendoim, vêm sofrendo perdas financeiras na comercialização de sua safra, em razão de o município de Pompeia não dispor de secador de amendoim, e que os municípios vizinhos, Queiroz, Quintana e Oriente, grandes produtores de amendoim, também não dispõem de secador e suas safras são comercializadas em Pompeia;

Considerando-se, que, com o surgimento da denúncia de aflatoxina os produtores de Pompeia e região são obrigados a se dirigirem a Tupã para que a safra seja passada pelo processo de secagem, onerando em muito o custo final da safra, em consequência do transporte e do pagamento da secagem. No município de Herculândia há uma empresa que possui 02 secadores, mas atende unicamente os produtores do Município, cuja produção é grande.

Considerando-se ainda que, diante do quadro assustador que assola nossos produtores que se encontram totalmente desorientados e sem qualquer assistência, poderá ocorrer grande diminuição de área cultivada, isto já para a nova safra que se aproxima, ocasionando grandes perdas de divisas no aspecto financeiro, além de grande desemprego no setor;

Diante do exposto, se faz necessário, com certa urgência, a construção de um ARMAZÉM COMUNITÁRIO devidamente equipado com secadores, máquina de beneficiar, classificador e uma balança e com isto viria reduzir o custo da safra em aproximadamente 30% (trinta por cento) e incentivo aos nossos Produtores nos futuros plantio.

Com relação às máquinas de classificar e beneficiar, todos os produtores de amendoim teriam a semente armazenada de sua própria safra, gerando mais uma economia.

É fundamental que o ARMAZÉM COMUNITÁRIO tenha uma balança, devido ao fato de em Pompeia existir uma única balança, de propriedade particular, e nem sempre esta a disposição dos produtores. Lembramos que a balança se justifica ainda por ser Pompeia um município forte também na Pecuária.

Of. n° 147



Câmara Municipal de Pompéia

— ESTADO DE SÃO PAULO —

Requerimento N° _____

Proc. _____

AUTOR: _____

ASSUNTO: ARMAZÉM COMUNITÁRIO

2

EXMO. Senhor Presidente da Câmara Municipal de Pompéia

Para que se possa aquilatar da grande importância do Armazem Co
munitário em Pompéia, estamos anexando ao presente 2 (dois) laudos da Ca
sa da Agricultura de Pompéia, onde mostra a produção de Amendoim, milho
e a forte Pecuária em Nossa Cidade, inclusive, estamos anexando um an
te Projeto e um croqui do Barracao Industrial denominado Armazem Comunita
rio de Pompéia. Dependendo do Terreno que a Municipalidade porá a dispo
sição o barracao poderá ser construído conforme o incluso ante Projeto ou
na Conformidade do croqui.

Em recente pesquisa por nós realizada junto a fabricantes e constru
toras, são os seguintes valores precisos para construção do barracao in
dustrial e equipamentos:

1. Construção do Barracao Industrial.....	R\$	560.000,00
2. Dois secadores com capacidade para 1.600 sacas/dia , cada um.....		50.000,00
3. Uma máquina de beneficiar com capacidade para 1.600 sacas/dia.....		25.000,00
4. Um classificador de amendoim, 800 sacas/dia.....		5.000,00
5. Uma Balança para 30/40 toneladas.....		25.000,00
Total.....		<u>665.000,00</u>

Isto posto, Requeiro, nos termos regimentais, que esta Casa envie
Ofício, anexando ao mesmo, todos os documentos integrante deste requerimen
to, ao Sr. Ministro de Agricultura, ao Sr. Governador do Estado de Sao
Paulo e ao Sr. Secretário de Agricultura do Estado de Sao Paulo, envidan
do todos os esforços no sentido de liberar recursos financeiros para a Pre
feitura Municipal de Pompéia, para que seja uma realidade o ARMAZEM COMU
nitário em Pompéia. Requeiro, ainda, que este requerimento acompanhado
dos documentos que o integram, sejam encaminhados ao Exmo. Sr. Prefeito
Municipal de Pompéia, para que através de sua liderança seja somado esfor
ços na Conquista do Armazem Comunitário através do Governo Federal ou Es
tadual.

Sala das Sessões, em 18 de Fevereiro de 2001

Nilson F. da Silva



SECRETARIA DE AGRICULTURA E ABASTECIMENTO (SAA)
COORDENADORIA DE ASSISTÊNCIA TÉCNICA INTEGRAL (CATI)
CATI - REGIONAL MARÍLIA
Rua Santa Helena, 436 - Fone (014) 433 2744 - Fax (014) 433 2532
CEP 17513-000 - Marília/SP



CASA DA AGRICULTURA DE POMPÉIA

CAP- 06/2001

Pompéia, 14 de fevereiro de 2001.

À
Câmara Municipal de
POMPÉIA/SP

Pela presente estamos encaminhando, conforme solicitação, a estimativa de área plantada e produção média no município das culturas de amendoim e milho, em condições climáticas normais, sem ocorrência de sinistros:

CULTURA	ÁREA (ha)	PRODUÇÃO (ton.)
Amendoim (águas)	1.300	2.925
Amendoim (seca)	1.200	2.100
Milho	1.300	4.680

Atenciosamente,

Selma do Paço Bignardo
Assistente Agrônoma V
C.A. POMPÉIA



SECRETARIA DE AGRICULTURA E ABASTECIMENTO (SAA)
COORDENADORIA DE ASSISTÊNCIA TÉCNICA INTEGRAL (CATI)
CATI - REGIONAL MARÍLIA
Rua Santa Helena, 436 - Fone (014) 433 2744 - Fax (014) 433 2532
CEP 17513-000 - Marília/SP



CASA DA AGRICULTURA DE POMPÉIA

CAP- 08/2001

Pompéia, 16 de fevereiro de 2001.

À
Câmara Municipal de
POMPÉIA/SP

Pela presente estamos encaminhando as informações referentes a produção pecuária, que constitui-se na atividade de maior expressão econômica dentro do setor primário, estimando-se que a atividade corresponda a 75% do PIB agrícola do município.

BOVINOS	QUANTIDADE (cabeças)
- Corte	60.000
- Misto	14.000
- Leite	3.000

Estima-se que sejam abatidos ao ano um total de 24.000 animais, havendo 335 criadores no município.

Atenciosamente,

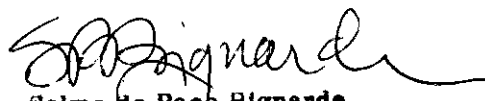
Selma do Paço Bignarde
Assistente Agropecuária V
C.A. POMPÉIA

PLANO EM COORDENADAS

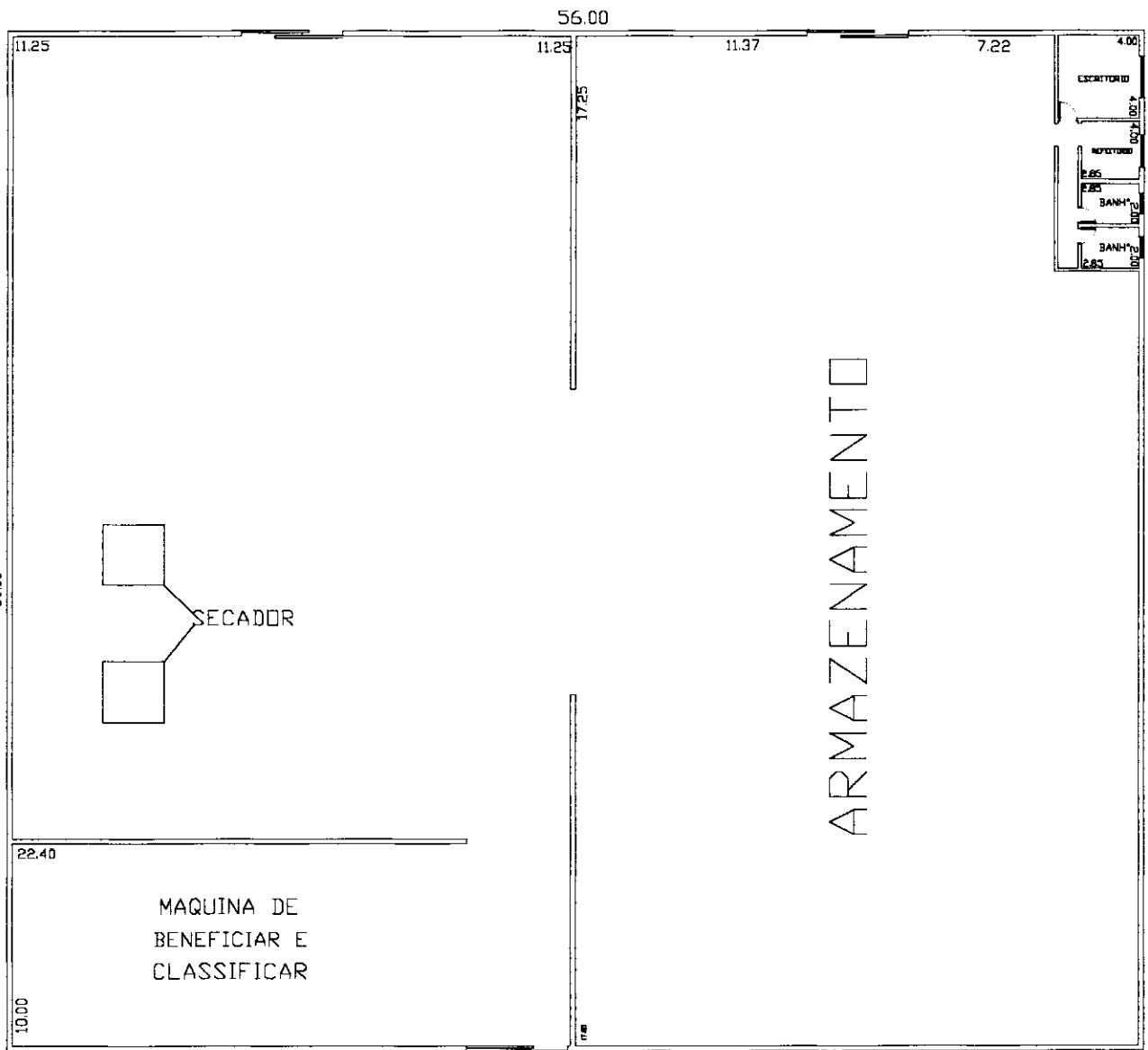

ANTE - PROJETO

FOLHA ÚNICA

PARA CONSTRUÇÃO DE UM ARMAZÉM COMUNITÁRIO

POMPEIA - SP

PROPRIETÁRIO

XXX

ESCALAS INDICADAS

R:

AREAS	
AREA CONSTRUIDA	00000m ²
A CONSTRUIR	2.879,79m ²
TOTAL CONSTRUIDO	00000m ²
TERRENO	00000m ²
LIVRE	00000m ²

PROPRIETARIO

SITUAÇÃO
SEM ESCALA

ENG. THEODORO M. M. DE CARVALHO
CREA 060032.5687-SP

Fachada
Escala 1:200

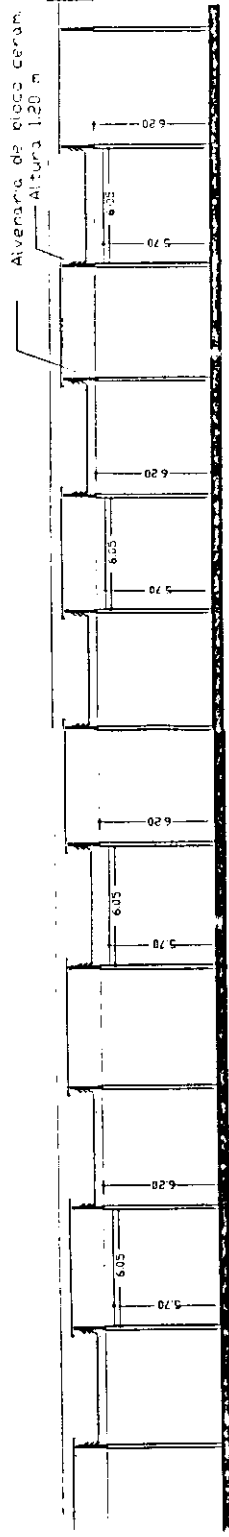
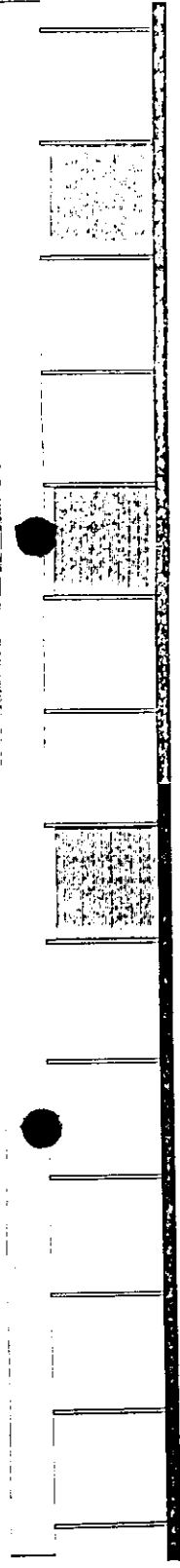

Corte A -- A
Escala 1:200

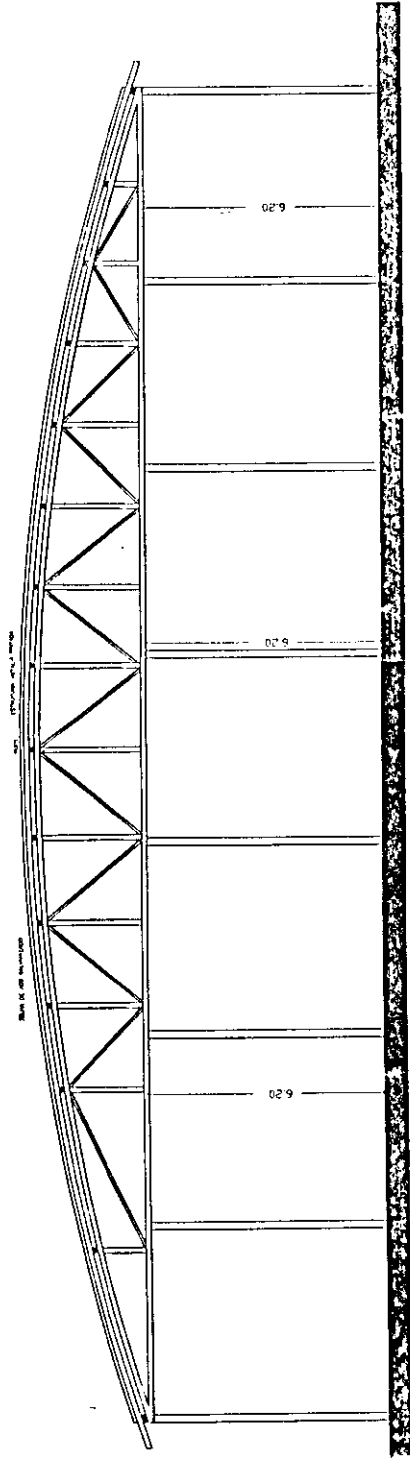

Corte B -- B
Escala 1:100

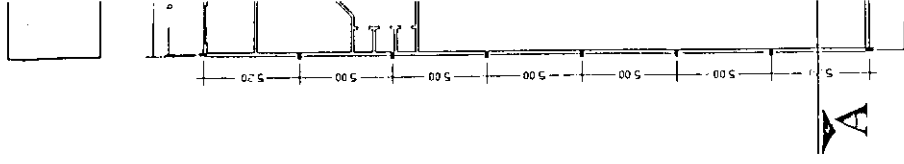

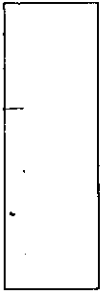

B

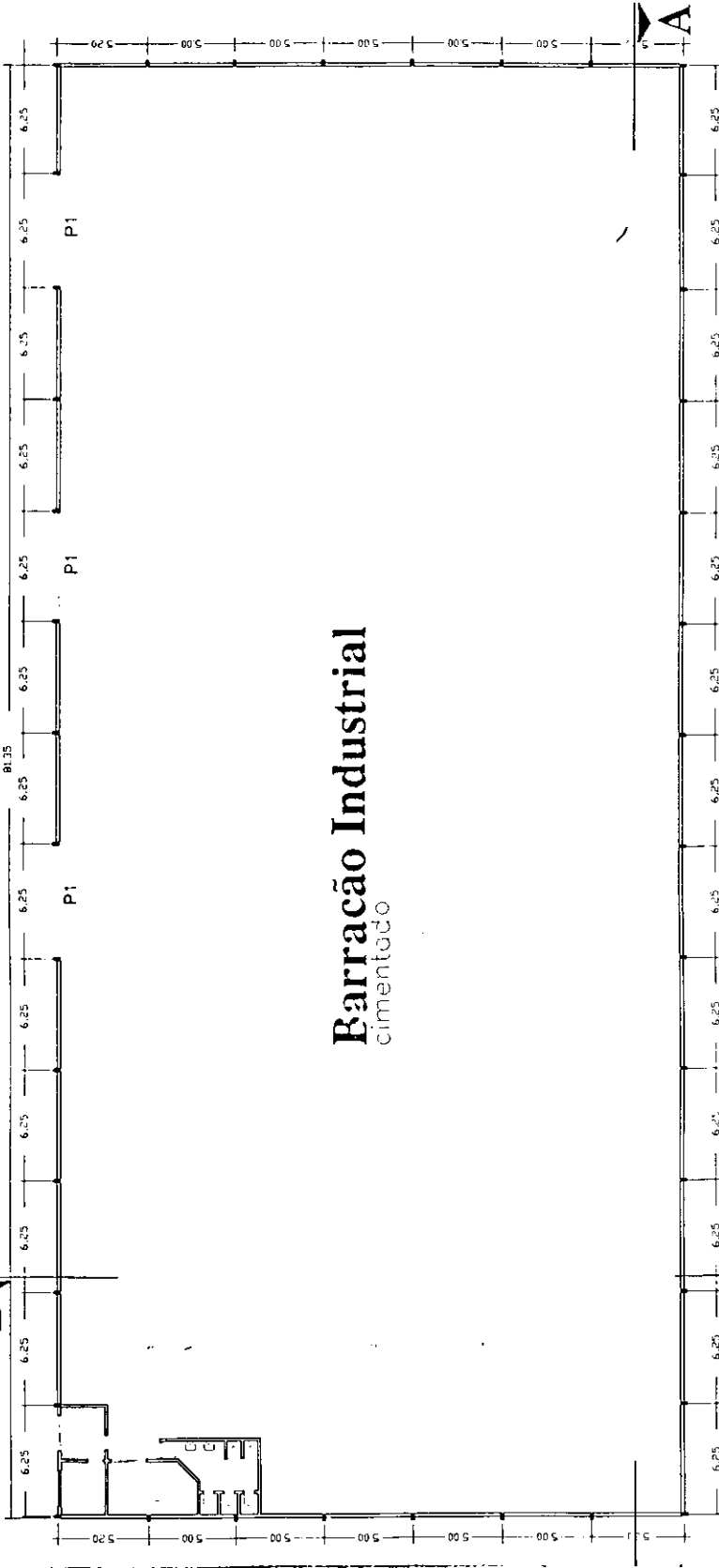

Barracão Industrial
cimentado

Planta Baixa
Escala 1:100