



Câmara Municipal de Pompéia

— ESTADO DE SÃO PAULO —

MOÇÃO N° 01/2005

Proc. 28.132

AUTOR: Luiz Fernando Vidrich Pazin

ASSUNTO: Moção de Repúdio ao reajuste divulgado pela Aneel – Agência Nacional de Energia Elétrica.

EXMO. Senhor Presidente da Câmara Municipal de Pompéia

Considerando a matéria publicada no Jornal de Pompéia, edição de 9 de abril de 2005, cópia anexa, a Aneel – Agência Nacional de Energia Elétrica divulgou os percentuais de reajuste de tarifa das distribuidoras, válidos a partir do dia 8 de abril;

Considerando que esses percentuais serão maiores do que a variação do IGP-M, índice contratual que corrige parte dos custos das distribuidoras;

Considerando que no caso da CPFL, que atende o Município de Pompéia, o reajuste é de 17,74%.

Requeiro, nos termos regimentais, a inserção na ata de nossos trabalhos de uma Moção de Repúdio aos percentuais de reajuste de tarifa das distribuidoras, divulgadas pela Aneel.

Requeiro, ainda, seja dada ciência desta propositura à presidência da Aneel – Agência Nacional de Energia Elétrica.

Sala das Sessões, 11 de abril de 2005.

Luiz Fernando Vidrich Pazin
Vereador - P.P.

Câmara Municipal de Pompéia

Aprovado por a votos

Rejeitado por a votos

Pompéia, 11.04.2005

Juarez Alves
PRESIDENTE

Of. n° 171

inho do prefeito
inho" Januário
implantação do
enda Cidadã no

O mesmo é
o e monitorado
do Social de
de, órgão res-
elo atendimento
de baixa renda
elhorar a qua-
da da população
e da cidade.

rama Renda
e atualmente
famílias pom-
em como prin-
tivo buscar a
ial, minimizando
o de pobreza
e subsídio fi-
fomentando o
emancipatório
trabalho sócio-
Elaborado pelo
stadual e con-
apoio do Poder

Municipal, o
eneficia famílias
em bairros ou
o este um re-
co para que o
onsiga a liber-
rba.

no dia 31 de
inta-feira, as
ridas no projeto
uma palestra
elo dr. Renato
Silva, médico
ata da rede

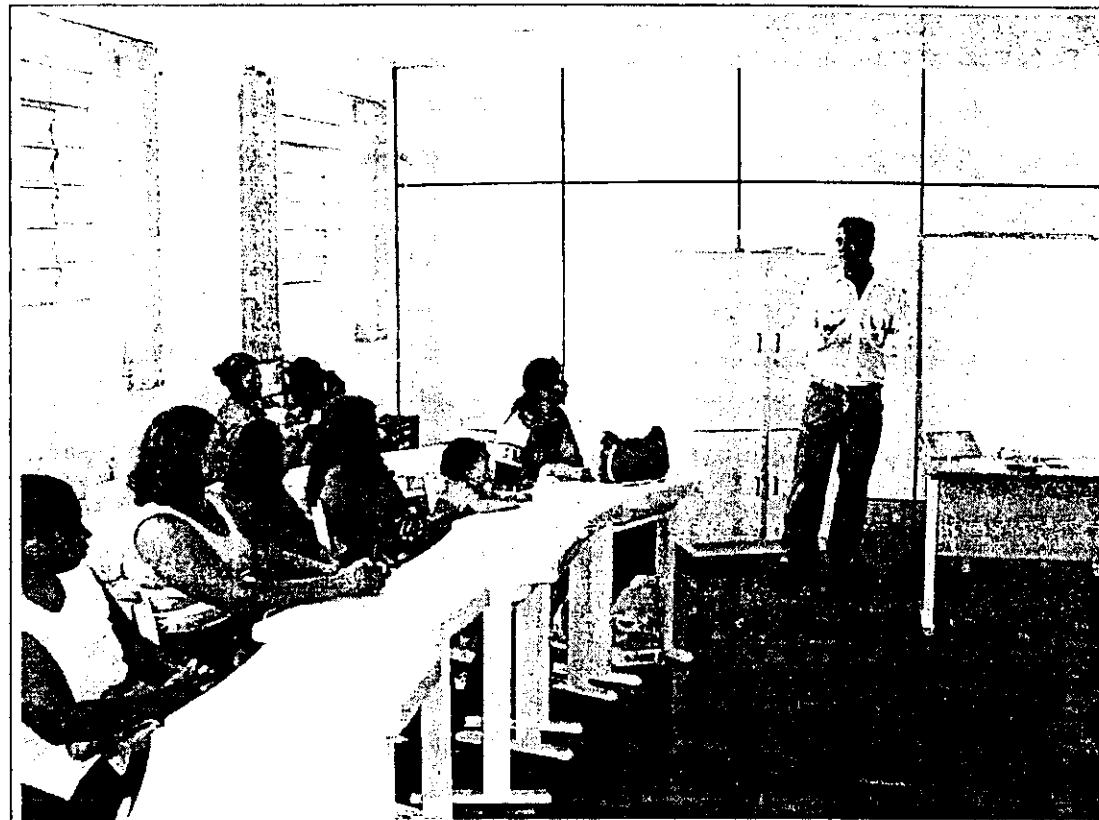

Dr. Renato de Paula da Silva falando sobre a saúde da mulher

pública que atende no Centro de Saúde Luiz Padilha de Oliveira.

A palestra sobre "Saúde da Mulher" aconteceu nas dependências da Escola Profissionalizante e foi uma parceria entre o Fundo Social de Solidariedade do município e o DHS (Departamento de Higiene e Saúde) de Pompéia.

Na oportunidade, o médico destacou os tipos

contraceptivos existentes, dando ênfase na importância de exames preventivos como o Papanicolau e a mamografia. Explicou ainda sobre o ciclo menstrual e suas consequências na vida da mulher.

Após a palestra, o médico abriu espaço para perguntas, onde os participantes puderam esclarecer várias dúvidas sobre o tema proposto. A participação das famílias foi fundamental para o sucesso desta ação, que entre outros objetivos, visou mostrar a importância da

sexualmente transmissíveis.

Para o pleno desenvolvimento do programa Renda Cidadã, todas as ações são monitoradas e avaliadas pela assistente social do município, Neuza Maria dos Santos, em parceria com a Divisão Regional de Assistência e Desenvolvimento Social de Marília, lembrando que os objetivos de todos os programas sociais somente são alcançados quando há dedicação, iniciativa e interesse por parte do município, possibilitando assim a inserção no

graças ao baixo índice de inadimplência, hoje temos uma carteira que passa dos R\$ 300.000,00", comentou.

Esse é o resultado de uma boa parceria do Governo do Estado com a Prefeitura Municipal de Pompéia, que conta com o apoio da agência local da Nossa Caixa, responsável pela emissão e liberação do cheque ao beneficiário para a compra de mercadorias ou

Banco do Povo, para esclarecer todas as dúvidas.

A unidade do Banco do Povo Paulista de Pompéia fica na Rua Dr. José de Moura Resen-de, 520, ao lado da Prefeitura Municipal de Pompéia. O horário de atendimento ao público é das 9 às 12 horas e das 13h30 min às 16 horas. O telefone é o (14) 3405-1500, ramal 1526.

CPFL

Tarifa de energia elétrica tem reajuste médio de 17,74%

As tarifas de energia elétrica da CPFL Paulista tiveram reajuste médio, de 17,74%, a partir de ontem dia 8. O reajuste foi aplicado de forma diferenciada por categoria de consumo. Para os clientes residenciais e comerciais de pequeno porte, ligado em baixa tensão (inferior a 2,3 kV), o índice foi de 11,67%. Para os consumidores de alta tensão, que incluem indústrias de médio e grande porte, houve reajuste entre 25,29% e 37,41%, conforme as respectivas categorias de consumo. O reajuste é válido para todo o mercado da CPFL Paulista, com 3,1 milhões de clientes.

A maior parte dos 17,74% de índice médio de reajuste, refere-se aos

custos não gerenciáveis pela empresa distribuidora de energia elétrica, que atualmente correspondem a 67% da tarifa da CPFL Paulista, sendo estes custos decorrentes de compra de energia, encargos e tributos federais e estaduais. Os custos gerenciáveis, por sua vez, representam 33% da tarifa publicada.

De acordo com o contrato de concessão da CPFL, nº 014/97, os reajustes tarifários acontecem anualmente, em abril, aniversário da assinatura desse contrato. O reajuste faz frente aos custos acumulados nos últimos doze meses e é realizado obedecendo a um procedimento definido no próprio contrato de concessão.

Clínica Saúde Educação
Luciana Jovelho Pezenatto

ROSE PRESENTES
Em ROSE PRESENTES, grandes promoções
Boneca Barbie..... R\$ 6,90